Texte : Serena Benassù
Photos : Sandrine Rivière

Des cabanes pour observer les oiseaux

Sur une langue de terre au confluent du Fier et du Rhône, en Savoie, se trouve le Village des Oiseaux, un ensemble de 28 gîtes touristiques financé par la commune de Motz, qui a fait le pari de l'écotourisme. En bordure d'une zone naturelle classée Natura 2000, sur un site ornithologique remarquable, ce lieu de vacances a été entièrement pensé pour observer les nombreuses espèces d'oiseaux qui peuplent la région (martin-pêcheur, oie cendrée, mésange charbonnière, tourterelle des bois, goéland...), tout en disposant d'un panorama exceptionnel sur le fleuve. Conçu pour profiter au maximum des activités de plein air, le village est équipé de six belvédères et quatre observatoires, de tyroliennes aquatiques, d'une aire de jeux, de sentiers pédestres et de circuits VTT. Inauguré en juin 2019, le Village des Oiseaux est le fruit d'un projet unique porté par l'Atelier Métis Architectes et A-Team. De cette collaboration sont nées deux typologies de gîtes atypiques, suspendus au-dessus du sol, s'inspirant des cabanes en bois perchées dans les arbres.

Pour préserver le paysage, les architectes ont tenu à limiter l'emprise au sol des structures d'habitation et de circulation. Ainsi, pour relier les logements entre eux d'un bout à l'autre du site, une passerelle sur pilotis serpente entre les arbres et le long des roselières,

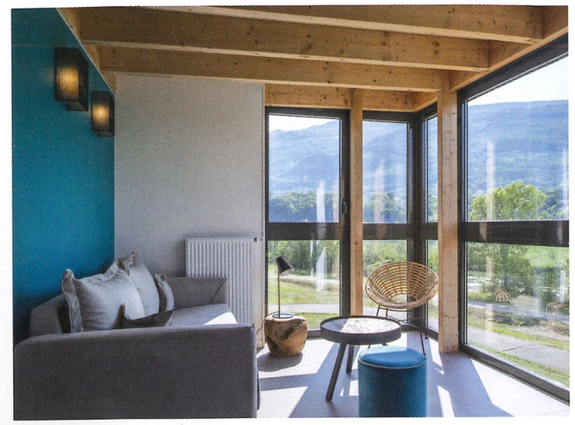

au plus près de la végétation. Et, afin de valoriser les vues et créer un rapport privilégié avec la nature environnante, les terrasses des hébergements se prêtent tout autant au repos qu'aux observations ornithologiques. Bien qu'ouvertes sur l'extérieur, ces « cabanes » préservent néanmoins l'intimité des occupants, comme dans un cocon. À l'intérieur, elles offrent une grande modularité : par un jeu de portes, on multiplie les configurations possibles, allant de la location d'une chambre avec salle de bains jusqu'à l'occupation du gîte par 16 personnes. Les architectes ont préféré le bois pour un chantier à bas impact environnemental et rapide à réaliser. En effet, le choix s'est porté sur la préfabrication, avec des murs en ossature bois pré-isolés, des modules de planchers en panneaux de bois préassemblés et des caissons de toitures en bois fermés sous toiture ventilée. Parmi les essences retenues, du sapin et de l'épicéa pour la structure intérieure, du douglas pour les parements et du pin pour les structures extérieures. Les lignes sont épurées, se fondant dans le paysage.

Les gîtes du Village des Oiseaux sont candidats au label Clef Verte, et un partenariat a été signé avec la Ligue pour la protection des oiseaux (LPO) afin de proposer aux vacanciers des animations dédiées à l'ornithologie.

Pour aller plus loin
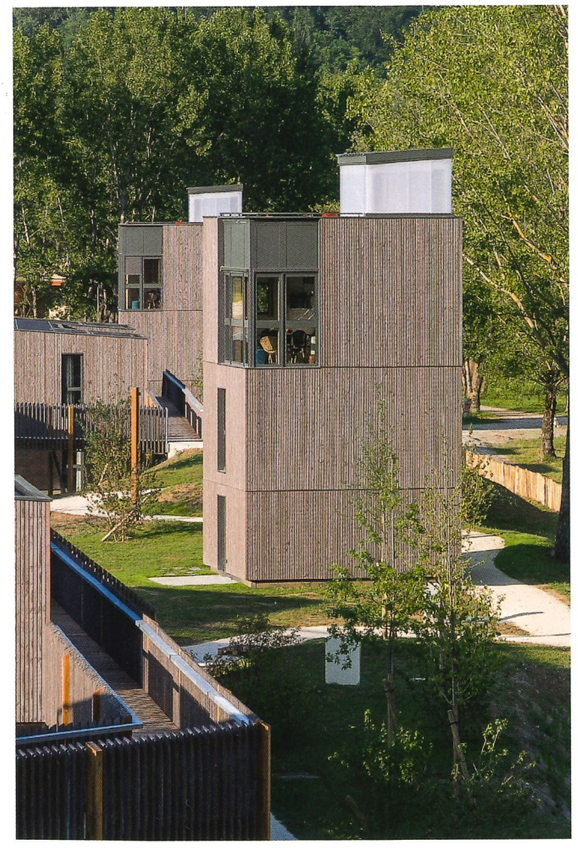
ateliermetis.fr